

REGENT

magia podróży



061 851-31-18



biuro@regent.pl

City Break - Magia Paryża - 6 dni (samolotem z Krakowa)

Francja Paryż

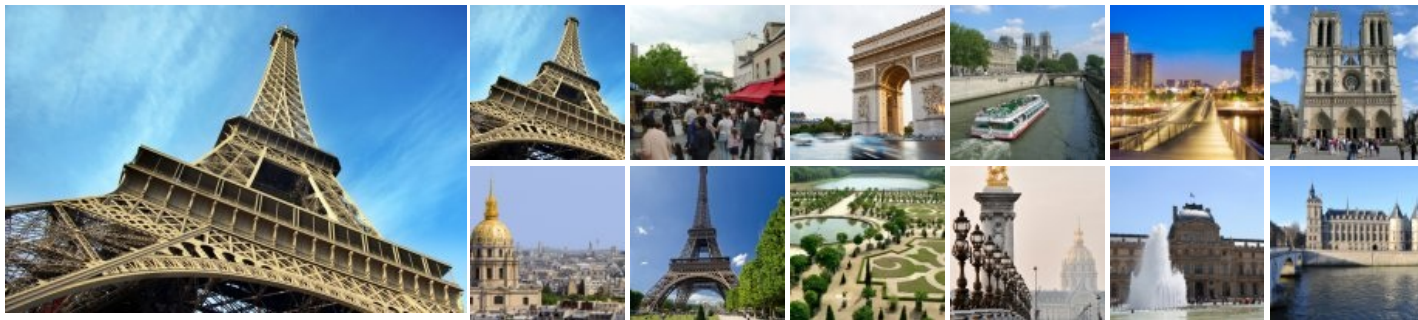

Program

Paryż – nazywany stolicą mody i kultury, miastem zakochanych, gdzie można zjeść wytworną kolację, a zarazem „zadowolić” się bagietką, która nigdzie nie smakuje tak jak w stolicy Francji. Żaden przewodnik nie jest w stanie oddać niesamowitego nastroju panującego podczas wieczornego spaceru w międzynarodowym tłumie na Champs Elysees, klimatu francuskich kawiarenek czy feerii światel oglądanych podczas rejsu po Sekwanie, dlatego trzeba to przeżyć samemu!

Program:

Dzień 1:

Odprowadzenie na lotnisko i przelot do Paryża – stolicy Francji. Przejazd do hotelu. Zakwaterowanie, czas wolny lub zwiedzanie w zależności od godzin przylotu.

Dzień 2-3:

Kolejne dwa dni to czas na poznanie atmosfery miasta oraz jego najważniejszych miejsc, takich jak

- **Arc du Carrousel** – Łuk został zaprojektowany na zlecenie cesarza Napoleona, wzorowany na łuku Konstantyna w Rzymie, upamiętniający wojskowe i dyplomatyczne zwycięstwa Napoleona
- **Ogrody Tuileries** będące największymi i najdawniejszymi ogrodami w stylu francuskim w Paryżu, które w przeszłości otaczały rezydencję królów Francji
- **Plac de la Concorde** z egipskim obeliskiem oraz dwiema dużymi fontannami - Fontanna Rzek i Fontanna Mórz, dodatkowo w narożnikach placu znajduje się osiem kobiecych posągów będących symbolami głównych miast francuskich
- **Pola Elizejskie** – reprezentacyjna aleja Paryża z licznymi teatrami, restauracjami, kinami i ekskluzywnymi sklepami będąca miejscem często odwiedzanym przez turystów
- **Łuk Triumfalny na Placu de Gaulle'a** zbudowany dla uczczenia tych, którzy walczyli i polegali za Francję w czasie rewolucji francuskiej i wojen napoleońskich
- **Wyspa Cite**, gdzie obok najbardziej znanych średniowiecznych budynków, takich jak Katedra Notre Dame, Sainte Chapelle, Conciergerie, można zobaczyć także Palais de Justice, Hotel-Dieu, Pont-Neuf, la Prefecture oraz trzy skwery - Vert-Galant, l'Île-de-France, Jana XIII
- **Dzielnica Łacińska** – uniwersytecka część miasta, gdzie podziwiać można m.in. kompleks klasztoru benedyktynów Val-de-Grace, zamieniony po rewolucji francuskiej w szpital wojskowy, dawne opactwo Port-Royal, Kolegium Francuskie, Sorbonę oraz Panteon
- **Dzielnica Montmartre**, gdzie na szczycie wzgórza, z którego rozciąga się przepiękny widok na stolicę Francji, znajduje się słynna bazylika Sacre-Coeur, a poniżej pierwszy kościół żelbetowy Saint Jean de Montmartre, można tu zażyć także na najsłynniejszy paryski pchli targ i targowisko księgarzy
- **Plac Trocadero**, nazwany tak na pamiątkę wygranej bitwy pod Trocadero w Hiszpanii, przy którym na wzgórzu znajduje się Palais de Chaillot, gdzie została podpisana w 1948 r. międzynarodowa Deklaracja Praw Człowieka
- **Wieża Eiffla** – symbol Paryża, jest magnesem, który od początku swojego istnienia przyciąga do siebie miliony turystów z całego globu
- **Pola Marsowe**, na których w przeszłości odbywały się ćwiczenia wojskowe, później wydarzenia rewolucyjne, próby lotów balonem oraz wystawy światowe, których główną atrakcją była wieża Eiffla
- **Opera Garnier** – arcydzieło architektury i największy budynek opery w Europie
- **Plac Vendome** będący symbolem ducha i stylu paryskiego, gdzie Napoleon poślubił Józefinę, a w jednej z kamienic zmarł Fryderyk Chopin

W przerwach podczas zwiedzania proponujemy czas wolny na posiłek, podczas którego będzie możliwość spróbowania francuskich potraw, takich jak bouillabaisse, brandada, ratatouille, czy tarta tartin oraz sufler i creme brulee oraz skosztowania słynnych francuskich win, calvados, czy oryginalnego szampana (płatne indywidualnie wg zamówienia).

W Paryżu znajduje się także wiele innych ciekawych atrakcji, z których można skorzystać fakultatywnie w zależności od czasu wolnego:

- **wjazd na wieżę Eiffla** – symbol Paryża, jest magnesem, który od początku swojego istnienia przyciąga do siebie miliony turystów z całego globu (ok. 30 euro/os.)
- **Muzeum Luwr** – najpiękniejszy paryski pałac z ogromnym Muzeum Sztuki, gdzie znajdują się najsłynniejsze światowe dzieła, takie jak Stela z Kodeksem Hammurabiego, Mona Lisa czy Pieta z Avinionu (ok. 21 euro/os. + opcjonalnie: przewodnik 18 euro/os.)
- **Bazylika Saint-Denis** – imponująca gotycka bazylika z przepięknym wnętrzem wypełnionym zabytkowymi posągami i sarkofagami, będąca miejscem pochówku niemal wszystkich królów francuskich m.in. Ludwika XVI i Marii Antoniny (ok. 8 euro/os.)
- **Museum d'Orsay**, gdzie znajdują się zbiory zawierające głównie sztukę francuską młodszą od tej prezentowanej w Luwrze, ale starszą od zbiorów Centre Georges Pompidou (ok. 15 euro/os.)
- **Rejs statkiem spacerowym po Sekwanie** – świetna okazja do podziwiania zabytków i blasku światła miasta z zupełnie innej perspektywy (ok. 21 euro/os.)
- **Katakumby Paryża** – ciągnące się kilometrami podziemne korytarze, pełne szczątków ludzkich, gdzie Victor Hugo umieścił akcję „Nędzników”, a w czasie II wojny światowej spotykali się członkowie francuskiego ruchu oporu (ok. 16 euro/os.)
- **Shakespeare and Company Bookstore** – wizyta w małej, magicznej księgarni jak z bajki, gdzie obok najróżniejszych książek znajdziemy piętrowy, gdzie znajduje się mini czytelnia, pianino oraz wygodne miejsca, aby usiąść i chłonąć atmosferę świątyni czytelnictwa (płatne indywidualnie wg zakupów)
- **Centre Pompidou** – budynek, w którym mieści się m.in. muzeum sztuki współczesnej, z dziełami artystów reprezentujących głównie surrealizm, kubizm, ekspresjonizm i fowizm, a nowoczesny wygląd budynku pobudza wyobraźnię każdego zwiedzającego (ok. 14 euro/os.)
- **Stade de France** – podczas wizyty można śledzić trasę, jaką przemierzają najwięksi sportowcy, poczuć atmosferę szatni, przejść tunel prowadzący na murawę, zamknąć oczy i poczuć emocje największych wydarzeń sportowych (ok. 15 euro/os.)

Wieczorami proponujemy słynne paryskie rozrywki, które świetnie oddają ducha tego miasta:

- **Kabarety Paryża** - słynne „Moulin Rouge”, „Lido”, które olśniewają i zachwycają, pełne przepychu rewie, piękne stroje, taniec i muzyka (OK. 155-225 euro/os.)
- **Wieczór francuski** - kolacja francuska złożona z kilku tradycyjnych dań podawanych przy akompaniamencie muzyki regionalnej (od 55 euro /os.) (min. 10 osób)
- **Kolacja na Wieży Eiffa** - niezwykle miejsce na romantyczny wieczór, z zapierającym dech w piersiach widokiem na wieczorny Paryż (od 180 euro/os.)

Dzień 4-5:

Proponujemy jako dni wolne, które można przeznaczyć na zakupy w galerii Lafayette, butikach Versace, Hermes, Chanela, czy Diora lub wiosce outletowej La Vallée, lokalne atrakcje lub udział w wybranej wycieczce fakultatywnej.

- **Pałac w Wersalu** jest niekwestionowanym symbolem królewskiej Francji i jednym z najpiękniejszych zabytków na całym świecie, w którego murach niejednokrotnie rozstrzygały się losy świata. Barokowy Wersal, z ponad 120 salami takimi jak Galeria Luster, Kaplica Pałacowa, czy Apartamenty Królewskie, otoczony jest wspaniałymi ogrodami i parkiem z oryginalnymi fontannami oraz Aleją Królewską. Cena wycieczki ok. 50 euro/os.
- **Zamki pod Paryżem** – zwiedzimy dwa piękne zespoły pałacowo – parkowe. Wycieczkę zaczniemy od **Fontainebleau** – położonej w rozległym lesie, wpisanej na listę światowego dziedzictwa UNESCO, dawniej rezydencji królewskiej, z której powstaniem związani byli francuscy malarze reprezentujący tzw. szkołę Fontainebleau oraz elita włoskich architektów, rzeźbiarzy i malarzy. Następnie przejedziemy do **Vaux Le Vicomte** – pałacu wybudowanego w stylu klasycyzującego baroku, zwanego stylem Ludwika XIV, stanowiącego przykład założenia w typie "entre cour et jardin", będącego, obok Wersalu, najwybitniejszym XVII-wiecznym zespołem parkowo-pałacowym we Francji. Cena wycieczki ok. 45 euro/os. + bilety wstępów.
- **Disneyland Resort Paris** – najczęściej odwiedzany park rozrywki w Europie, składający się z 5 krain tematycznych, stworzonych na podstawie opowieści i bajek Disneya - **Main Street** - klasyczna uliczka z miasta amerykańskiego początków XX wieku, **Dziki Zachód** z Indianami i kowbojami, **Kraina Przygód** z piratami, Robinsonem Crusoe i Indiana Jones, **Kraina Odkryć** z Michaeliem Jacksonem, rakieta kosmiczną i światem przyszłości, wreszcie **Kraina Fantazji**, gdzie wszystkie najpiękniejsze postaci z filmów Disneya odżywają jak za dotknięciem magicznej różdżki. Mnóstwo pięknych restauracji, kawiarni i sklepików z pamiątkami, słowem wszystko, czego dusza może zapragnąć. Cena wycieczki ok. 25 euro/os. + bilet wstępu.
- **Beauvais** – zwiedzanie starego miasta i jednej z najpiękniejszych świątyń francuskich – **Katedry św. Piotra** – najwyższe w całym kraju sklepienie, XVI – wieczne witraże oraz zegar astronomiczny zrobią wrażenie na każdym odwiedzającym. Cena wycieczki ok. 35 euro/os.

Wieczorami proponujemy odwiedzić lokalne puby i restauracje, w których będziemy mieli niepowtarzalną możliwość smakowania specjalów kuchni francuskiej oraz skosztowania słynnych francuskich win, calvados, czy oryginalnego szampana (płatne indywidualnie wg zamówienia).

Dzień 6:

Wymeldowanie z hotelu, czas wolny w zależności od godzin wylotu, transfer na lotnisko, przelot do Polski.

Zakwaterowanie podstawowe:

Hotele 3* położone w pobliżu środków komunikacji miejskiej/podmiejskiej, w odległości kilku przystanków od największych atrakcji Paryża. Wszystkie hotele oferują wygodnie urządzone i zadbane pokoje 2 osobowe (możliwość 1 dostawki) z łazienką, TV i telefonem.

Wyżywienie - śniadania kontynentalne

Hotele 3* np. Ibis Sud Stade de France, Campanile Bobigny

Informacje dodatkowe:

- Spotkanie z pilotem/przedstawicielem organizatora nastąpi na lotnisku w Polsce lub po przylocie w Paryżu.
- Transfery z/na lotnisko są realizowane busem/autokarem lub komunikacją miejską i/lub podmiejską w zależności od ilości osób, natomiast przejazdy podczas zwiedzania komunikacją miejską i/lub podmiejską.
- Kolejność dni zwiedzania może ulec zmianie.
- Pilot nie oprowadza wewnątrz obiektów.
- W przypadku wylotu z Paryża w godzinach porannych zamiast śniadania może być wydany pakiet śniadaniowy.
- Linia lotnicza i godziny przelotów mogą ulec zmianie.
- „Single” - bez dopłaty, przy dokwaterowaniu do pokoju 2 lub 3 osobowego (opcja na zapytanie).
- „Zniżki dla dzieci” - dotyczą dziecka do 12 lat zakwaterowanego wspólnie z 2 osobami pełnoletnimi.

WAŻNE:

Bardzo prosimy o dokładne wypełnianie formularza rezerwacyjnego w szczególności podania pełnego nazwiska i imienia zgodnego z dokumentem, którym będą się Państwo posługiwali podczas podróży, daty urodzenia oraz obywatelstwa. Prosimy też o sprawdzenie terminu ważności tego dokumentu.

Cena zawiera

- przelot samolotem na wybranej trasie
- opłaty i podatki lotniskowe
- koszt przewozu bagażu podręcznego (**WIZZAIR** o wymiarach 40x30x20cm, waga do 10 kg, **RYANAIR** o wymiarach 40x20x25cm, waga do 10 kg, **EASYJET** o wymiarach 45x36x20 cm)
- 5 noclegów w hotelu 3*
- zakwaterowanie w pokoju 2-osobowym
- 5 śniadań
- opiekę polskojęzycznego pilota/przedstawiciela Regent
- podstawowe ubezpieczenie KL, NNW, bagażu

Cena nie zawiera

- Orientacyjnego kosztu uczestnictwa w programie ramowym, na który należy przeznaczyć dodatkowo ok. 175-190 euro/osoba. Kwota ta obejmuje transfery z/na lotnisko, bilety komunikacji miejskiej i/lub podmiejskiej oraz zestawu słuchawkowe podczas realizacji programu zwiedzania, podatek turystyczny i usługi lokalnych przewodników.
- Kosztu wycieczek fakultatywnych i atrakcji pozaprogramowych.
- Kosztu posiłków zamawianych indywidualnie.
- Kosztu usługi przewozu bagażu rejestrowanego, którego waga uzależniona jest od linii lotniczej realizującej przelot (**WIZZAIR** - do 10kg; **RYANAIR** - do 10kg o maksymalnych wymiarach 55x40x20cm; **EASYJET** - do 15 kg). Usługę tę można nabyć opcjonalnie dla wszystkich lub tylko wybranych podróżujących osób za dodatkową opłatą.
- Kosztu usługi przewozu bagażu głównego (rejestrowanego), którego waga uzależniona jest od linii lotniczej realizującej przelot (**WIZZAIR** - do 20kg; **RYANAIR** - do 20kg, **EASYJET** - do 23kg). Usługę tę można nabyć opcjonalnie dla wszystkich lub tylko wybranych podróżujących osób za dodatkową opłatą.
- Kosztu usługi pierwszeństwa wejścia na pokład wraz z dodatkowym bagażem podręcznym, którego wymiary i waga są uzależnione od linii lotniczej realizującej przelot (**WIZZAIR** do 10kg o maksymalnych wymiarach 55x40x23cm, **RYANAIR** - do 10kg o maksymalnych wymiarach 55x40x20cm). Usługę tę można nabyć opcjonalnie dla wszystkich lub tylko wybranych podróżujących osób za dodatkową opłatą.
- Kosztu usługi przewozu dodatkowego bagażu podręcznego (**EASYJET** o maksymalnych wymiarach 56x45x25cm). Usługę tę można nabyć opcjonalnie dla wszystkich lub tylko wybranych podróżujących osób za dodatkową opłatą.
- Dopłaty do miejsc w samolocie obok siebie w ramach jednej rezerwacji.
- Dopłaty do pokoju jednoosobowego.

Niniejsza oferta nie stanowi oferty w rozumieniu Kodeksu Cywilnego, a dane w niej zawarte mają jedynie charakter informacyjny i mogą ulec zmianie.

Terminy

1.	25.09.2024	30.09.2024	3200 PLN
2.	26.09.2024	01.10.2024	2900 PLN
3.	09.10.2024	14.10.2024	3100 PLN
4.	10.10.2024	15.10.2024	2800 PLN
5.	23.10.2024	28.10.2024	3000 PLN
6.	24.10.2024	29.10.2024	2800 PLN

© Copyright 2003-2016 **REGENT TRAVEL GROUP Sp. Z o.o spółka komandytowa**, ul. Meliorantów 8, 60-447 Poznań | **tel./fax** (61) 851-31-18 | biuro@regent.pl | [Kontakt](#)