

## City Break - Magia Paryża - 6 dni (samolotem z Wrocławia)

Francja Paryż

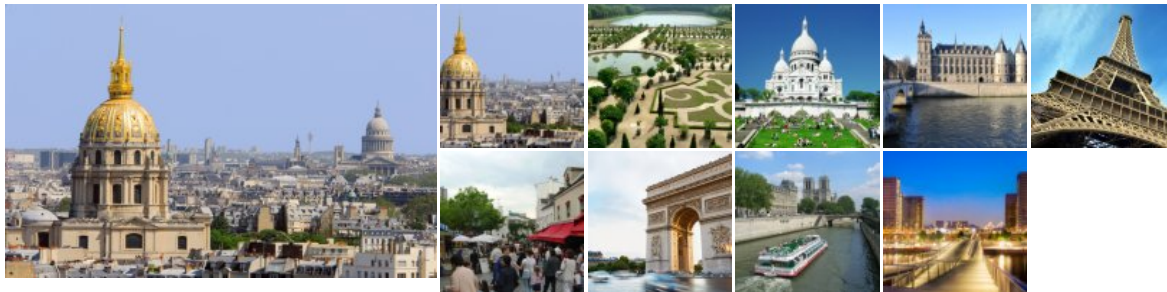

### Program

*Paryż – nazywany stolicą mody i kultury, miastem zakochanych, gdzie można zjeść wyśmienitą kolację, a zarazem „zadowolić” się bagietką, która nigdzie nie smakuje tak jak w stolicy Francji. Żaden przewodnik nie jest w stanie oddać niesamowitego nastroju panującego podczas wieczornego spaceru w międzynarodowym tłumie na Champs Elysees, klimatu francuskich kawiarenek czy feerii światła oglądanych podczas rejsu po Sekwanie, dlatego trzeba to przeżyć samemu!*

#### Program:

##### Dzień 1:

Odprowadzenie na lotnisko i przelot do Paryża – stolicy Francji. Przejazd do hotelu. Zakwaterowanie, czas wolny lub zwiedzanie w zależności od godzin przylotu.

##### Dzień 2-3:

Kolejne dwa dni to czas na poznanie atmosfery miasta oraz jego najważniejszych miejsc, takich jak

- **Arc du Carrousel** – Łuk został zaprojektowany na zlecenie cesarza Napoleona, wzorowany na łuku Konstantyna w Rzymie, upamiętniający wojskowe i dyplomatyczne zwycięstwa Napoleona
- **Ogrody Tuileries** będące największymi i najdawniejszymi ogrodami w stylu francuskim w Paryżu, które w przeszłości otaczały rezydencję królów Francji
- **Plac de la Concorde** z egipskim obeliskiem oraz dwiema dużymi fontannami - Fontanna Rzek i Fontanna Mórz, dodatkowo w narożnikach placu znajduje się osiem kobiecych posągów będących symbolami głównych miast francuskich
- **Pola Elizejskie** – reprezentacyjna aleja Paryża z licznymi teatrami, restauracjami, kinami i ekskluzywnymi sklepami będąca miejscem często odwiedzanym przez turystów
- **Łuk Triumfalny na Placu de Gaulle'a** zbudowany dla uczczenia tych, którzy walczyli i polegali za Francję w czasie rewolucji francuskiej i wojen napoleońskich
- **Wyspa Cite**, gdzie obok najbardziej znanych średniowiecznych budynków, takich jak Katedra Notre Dame, Sainte Chapelle, Conciergerie, można zobaczyć także Palais de Justice, Hotel-Dieu, Pont-Neuf, la Prefecture oraz trzy skwery - Vert-Galant, l'Ile-de-France, Jana XIII
- **Dzielnica Łacińska** – uniwersytecka część miasta, gdzie podziwiać można m.in. kompleks klasztoru benedyktynów Val-de-Grace, zamieniony po rewolucji francuskiej w szpital wojskowy, dawne opactwo Port-Royal, Kolegium Francuskie, Sorbonę oraz Panteon
- **Dzielnica Montmartre**, gdzie na szczycie wzgórza, z którego rozciąga się przepiękny widok na stolicę Francji, znajduje się słynna bazylika Sacre-Coeur, a poniżej pierwszy kościół żelbetowy Saint Jean de Montmartre, można tu zobaczyć także na najsłynniejszy paryski pchli targ i targowisko księgarzy
- **Plac Trocadero**, nazwany tak na pamiątkę wygranej bitwy pod Trocadero w Hiszpanii, przy którym na wzgórzu znajduje się Palais de Chaillot, gdzie została podpisana w 1948 r. międzynarodowa Deklaracja Praw Człowieka
- **Wieża Eiffla** – symbol Paryża, jest magnesem, który od początku swojego istnienia przyciąga do siebie miliony turystów z całego globu
- **Pola Marsowe**, na których w przeszłości odbywały się ćwiczenia wojskowe, później wydarzenia rewolucyjne, próby lotów balonem oraz wystawy światowe, których główną atrakcją była wieża Eiffla
- **Opera Garnier** – arcydzieło architektury i największy budynek opery w Europie
- **Plac Vendome** będący symbolem ducha i stylu paryskiego, gdzie Napoleon poślubił Józefinę, a w jednej z kamienic zmarł Fryderyk Chopin

*W przerwach podczas zwiedzania proponujemy czas wolny na posiłek, podczas którego będzie możliwość spróbowania francuskich potraw, takich jak bouillabaisse, brandada, ratatouille, czy tarta tartin oraz suflét i creme brulee oraz skosztowania słynnych francuskich win, calvados, czy oryginalnego szampana (płatne indywidualnie wg zamówienia).*

#### **W Paryżu znajduje się także wiele innych ciekawych atrakcji, z których można skorzystać fakultatywnie w zależności od czasu wolnego:**

- **wjazd na wieżę Eiffla** – symbol Paryża, jest magnesem, który od początku swojego istnienia przyciąga do siebie miliony turystów z całego globu (ok. 30 euro/os.)
- **Muzeum Luwr** – największy paryski pałac z ogromnym Muzeum Sztuki, gdzie znajdują się najsłynniejsze światowe dzieła, takie jak Stela z Kodeksem Hammurabiego, Mona Lisa czy Pieta z Avinionu (ok. 21 euro/os. + opcjonalnie: przewodnik 18 euro/os.)
- **Bazylika Saint-Denis** - imponująca gotycka bazylika z przepięknym wnętrzem przepelnionym zabytkowymi posągami i sarkofagami, będąca miejscem pochówku niemal wszystkich królów francuskich m.in. Ludwika XVI i Marii Antoniny (ok. 8 euro/os.)
- **Museum d'Orsay**, gdzie znajdują się zbiory zawierające głównie sztukę francuską młodszą od tej prezentowanej w Luwrze, ale starszą od zbiorów Centre Georges Pompidou (ok. 15 euro/os.)
- **Rejs statkiem spacerowym po Sekwanie** - świetna okazja do podziwiania zabytków i blasku światła miasta z zupełnie innej perspektywy (ok. 21 euro/os.)
- **Katakumby Paryża** - ciągnące się kilometrami podziemne korytarze, pełne szczątków ludzkich, gdzie Victor Hugo umieścił akcję „Nędzników”, a w czasie II wojny światowej spotykali się członkowie francuskiego ruchu oporu (ok. 16 euro/os.)
- **Shakespeare and Company Bookstore** - wizyta w małej, magicznej księgarni jak z bajek, gdzie obok najróżniejszych książek znajdziemy piętro, gdzie znajduje się mini czytelnia, pianino oraz wygodne miejsca, aby usiąść i chłonąć atmosferę świątyni czytelnictwa (płatne indywidualnie wg zakupów)
- **Centre Pompidou** - budynek, w którym mieści się m.in. muzeum sztuki współczesnej, z dziełami artystów reprezentujących głównie surrealizm, kubizm, ekspresjonizm i fowizm, a nowoczesny wygląd budynku pobudza wyobraźnię każdego zwiedzającego (ok. 14 euro/os.)
- **Stade de France** - podczas wizyty można śledzić trasę, jaką przemierzają najwięksi sportowcy, poczuć atmosferę szatni, przejść tunel prowadzący na murawę, zamknąć oczy i poczuć emocje największych wydarzeń sportowych (ok. 15 euro/os.)

#### **Wieczorami proponujemy słynne paryskie rozrywki, które świetnie oddają ducha tego miasta:**

- **Kabarety Paryża** - słynne „Moulin Rouge”, „Lido”, które olśniewają i zachwycają, pełne przepychu rewie, piękne stroje, taniec i muzyka (OK. 155-225 euro/os.)
- **Wieczór francuski** - kolacja francuska złożona z kilku tradycyjnych dań podawanych przy akompaniamencie muzyki regionalnej (od 55 euro /os.) (min. 10 osób)

- **Kolacja na Wieżę Eiffla** - niezwykle miejsce na romantyczny wieczór, z zapierającym dech w piersiach widokiem na wieczorny Paryż (od 180 euro/os.)

#### Dzień 4-5:

Proponujemy jako dni wolne, które można przeznaczyć na zakupy w galerii Lafayette, butikach Versace, Hermes, Chanela, czy Diora lub wiosce outletowej La Vallée, lokalne atrakcje lub udział w wybranej wycieczce fakultatywnej.

- **Pałac w Wersalu** jest niekwestionowanym symbolem królewskiej Francji i jednym z najpiękniejszych zabytków na całym świecie, w którego murach niejednokrotnie rozstrzygały się losy świata. Barokowy Wersal, z ponad 120 salami takimi jak Galeria Luster, Kaplica Pałacowa, czy Apartamenty Królewskie, otoczony jest wspaniałymi ogrodami i parkiem z oryginalnymi fontannami oraz Aleją Królewską. Cena wycieczki ok. 50 euro/os.

- **Zamki pod Paryżem** – zwiedzimy dwa piękne zespoły pałacowo – parkowe. Wycieczkę zaczniemy od **Fontainebleau** – położonej w rozległym lesie, wpisanej na listę światowego dziedzictwa UNESCO, dawnej rezydencji królewskiej, z której powstaniem związani byli francuscy malarze reprezentujący tzw. szkołę Fontainebleau oraz elita włoskich architektów, rzeźbiarzy i malarzy. Następnie przejedziemy do **Vaux Le Vicomte** – pałacu wybudowanego w stylu klasycyzującego baroku, zwanego stylem Ludwika XIV, stanowiącego przykład założenia w typie "entre cour et jardin", będącego, obok Wersalu, najwybitniejszym XVII-wiecznym zespołem parkowo-pałacowym we Francji. Cena wycieczki ok. 45 euro/os. + bilety wstępów.

- **Disneyland Resort Paris** – najczęściej odwiedzany park rozrywki w Europie, składający się z 5 krain tematycznych, stworzonych na podstawie opowieści i bajek Disneya - **Main Street** - klasyczna uliczka z miasta amerykańskiego początków XX wieku, **Dziki Zachód** z Indianami i kowbojami, **Kraina Przygód** z piratami, Robinsonem Crusoe i Indiana Jones, **Kraina Odkryć** z Michaeliem Jacksonem, rakieta kosmiczną i światem przyszłości, wreszcie **Kraina Fantazji**, gdzie wszystkie najpiękniejsze postaci z filmów Disneya odżywają jak za dotknięciem magicznej różdżki. Mnóstwo pięknych restauracji, kawiarni i sklepików z pamiątkami, słowem wszystko, czego dusza może zapragnąć. Cena wycieczki ok. 25 euro/os. + bilet wstępu.

- **Beauvais** – zwiedzanie starego miasta i jednej z najpiękniejszych świątyń francuskich – **Katedry św. Piotra** – najwyższe w całym kraju sklepienie, XVI – wieczne witraże oraz zegar astronomiczny zrobią wrażenie na każdym odwiedzającym. Cena wycieczki ok. 35 euro/os.

*Wieczorami proponujemy odwiedzić lokalne puby i restauracje, w których będziemy mieli niepowtarzalną możliwość smakowania specjalów kuchni francuskiej oraz skosztowania słynnych francuskich win, calvados, czy oryginalnego szampana (płatne indywidualnie wg zamówienia).*

#### Dzień 6:

Wymeldowanie z hotelu, czas wolny w zależności od godzin wylotu, transfer na lotnisko, przelot do Polski.

#### Zakwaterowanie podstawowe:

**Hotele 3\*** położone w pobliżu środków komunikacji miejskiej/podmiejskiej, w odległości kilku przystanków od największych atrakcji Paryża. Wszystkie hotele oferują wygodnie urządzone i zadbane pokoje 2 osobowe (możliwość 1 dostawki) z łazienką, TV i telefonem.

**Wyżywienie** - śniadania kontynentalne

**Hotele 3\* np. Ibis Sud Stade de France, Campanile Bobigny**

#### Informacje dodatkowe:

- Spotkanie z pilotem/przedstawicielem organizatora nastąpi na lotnisku w Polsce lub po przylocie w Paryżu.
- Transfery z/na lotnisko są realizowane busem/autokarem lub komunikacją miejską i/lub podmiejską w zależności od ilości osób, natomiast przejazdy podczas zwiedzania komunikacją miejską i/lub podmiejską.
- Kolejność dni zwiedzania może ulec zmianie.
- Pilot nie oprowadza wewnątrz obiektów.
- W przypadku wylotu z Paryża w godzinach porannych zamiast śniadania może być wydany pakiet śniadaniowy.
- Linia lotnicza i godziny przelotów mogą ulec zmianie.
- „Single” - bez dopłaty, przy dokwaterowaniu do pokoju 2 lub 3 osobowego (opcja na zapytanie).
- „Niżki dla dzieci” - dotyczą dziecka do 12 lat zakwaterowanego wspólnie z 2 osobami pełnopłatnymi.

#### WAŻNE:

Bardzo prosimy o dokładne wypełnianie formularza rezerwacyjnego w szczególności podania pełnego nazwiska i imienia zgodnego z dokumentem, którym będą się Państwo posługiwać podczas podróży, daty urodzenia oraz obywatelstwa. Prosimy też o sprawdzenie terminu ważności tego dokumentu.

#### Cena zawiera

- przelot samolotem na wybranej trasie
- opłaty i podatki lotniskowe
- koszt przewozu bagażu podręcznego (**WIZZAIR** o wymiarach 40x30x20cm, waga do 10 kg, **RYANAIR** o wymiarach 40x20x25cm, waga do 10 kg, **EASYJET** o wymiarach 45x36x20 cm)
- 5 noclegów w hotelu 3\*
- zakwaterowanie w pokoju 2-osobowym
- 5 śniadań
- opiekę polskojęzycznego pilota/przedstawiciela Regent
- podstawowe ubezpieczenie KL, NNW, bagażu

#### Cena nie zawiera

- Orientacyjnego kosztu uczestnictwa w programie ramowym, na który należy przeznaczyć dodatkowo ok. 175-190 euro/osoba. Kwota ta obejmuje transfery z/na lotnisko, bilety komunikacji miejskiej i/lub podmiejskiej oraz zestawy słuchawkowe podczas realizacji programu zwiedzania, podatek turystyczny i usługi lokalnych przewodników.
- Kosztu wycieczek fakultatywnych i atrakcji pozaprogramowych.
- Kosztu posiłków zamawianych indywidualnie.
- Kosztu usługi przewozu bagażu rejestrowanego, którego waga uzależniona jest od linii lotniczej realizującej przelot (**WIZZAIR** - do 10kg; **RYANAIR** - do 10kg o maksymalnych wymiarach 55x40x20cm; **EASYJET** - do 15 kg). Usługę tę można nabyć opcjonalnie dla wszystkich lub tylko wybranych podróżujących osób za dodatkową opłatą.
- Kosztu usługi przewozu bagażu głównego (rejestrowanego), którego waga uzależniona jest od linii lotniczej realizującej przelot (**WIZZAIR** - do 20kg; **RYANAIR** - do 20kg, **EASYJET** - do 23kg). Usługę tę można nabyć opcjonalnie dla wszystkich lub tylko wybranych podróżujących osób za dodatkową opłatą.
- Kosztu usługi pierwszeństwa wejścia na pokład wraz z dodatkowym bagażem podręcznym, którego wymiary i waga są uzależnione od linii lotniczej realizującej przelot (**WIZZAIR** do 10kg o maksymalnych wymiarach 55x40x23cm, **RYANAIR** - do 10kg o maksymalnych wymiarach 55x40x20cm). Usługę tę można nabyć opcjonalnie dla wszystkich lub tylko wybranych podróżujących osób za dodatkową opłatą.
- Kosztu usługi przewozu dodatkowego bagażu podręcznego (**EASYJET** o maksymalnych wymiarach 56x45x25cm). Usługę tę można nabyć opcjonalnie dla wszystkich lub tylko wybranych podróżujących osób za dodatkową opłatą.
- Dopłaty do miejsc w samolocie obok siebie w ramach jednej rezerwacji.
- Dopłaty do pokoju jednoosobowego.

Niniejsza oferta nie stanowi oferty w rozumieniu Kodeksu Cywilnego, a dane w niej zawarte mają jedynie charakter informacyjny i mogą ulec zmianie.

#### Terminy

1.	29.05.2024	03.06.2024	<b>2800 PLN</b>
----	------------	------------	-----------------

2.	12.06.2024	17.06.2024	2800 PLN
3.	26.06.2024	01.07.2024	2840 PLN
4.	11.09.2024	16.09.2024	3000 PLN
5.	25.09.2024	30.09.2024	3000 PLN
6.	09.10.2024	14.10.2024	3000 PLN