061 851-31-18
biuro@regent.pl

City Break - Magia Rzymu - 5 dni (samolotem z Warszawy)

Włochy Rzym

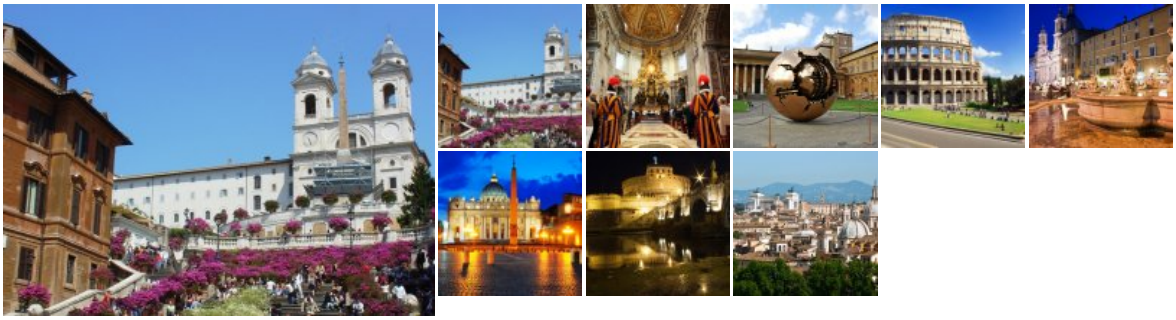

Program

Rzym to miasto, do którego przez całe wieki prowadziły wszystkie drogi. Niemal wszystkie ulice i zaułki starego Rzymu przemawiają do nas historią. Architektoniczne dzieła powstawały tu na przestrzeni setek wieków – od republiki, aż do czasów współczesnych były starannie tworzone przez największych artystów historii. Dziś Rzym to nowoczesne, tętniące życiem, niezasypiające miasto. Współczesność miesza się z tradycją i historią w niespotykanych nigdzie indziej proporcjach. Zwiedzanie Rzymu to niezapomniana przygoda - ponoć jedno życie człowieka nie wystarczy, by poznać włoską stolicę w całości.

Program:

Dzień 1:
Odprawa na lotnisku i przelot do Rzymu – stolicy Włoch. Transfer do hotelu, zakwaterowanie, czas wolny na korzystanie z lokalnych atrakcji w zależności od godzin przylotu.

Dzień 2-3:
Kolejne dwa dni to czas na poznanie atmosfery miasta oraz jego najważniejszych miejsc, takich jak
- Koloseum z zewnątrz – symbol Wiecznego Miasta, jeden z cudów świata starożytnego, miejsce, w którym niegdyś odbywały się igrzyska, występy cyrkowe i teatralne oraz walki gladiatorów
- Łuk Konstantyna Wielkiego, który jest ostatnim wzniesionym łukiem triumfalnym starożytnego Rzymu, wybudowanym dla uhonorowania zwycięstwa Konstantyna Wielkiego nad Maksencjuszem
- Plac Wenecki z zachwycającym Ołtarzem Ojczyzny
- Kapitol – najważniejsze z siedmiu wzgórz Rzymu, które w czasach antycznych było głównym miejscem kultu
- Fontanna di Trevi, której słynne na cały świat piękno było tłem do wielu filmów czy sesji zdjęciowych
- Panteon - najlepiej zachowana pamiątka po czasach starożytnych
- Piazza Navona – plac z fontanną Czterech Rzek, przepełniony ulicznymi muzykami i malarzami sprzedającymi swoje obrazy
- Campo de'Fiori to najbardziej urokliwy zakątek starego miasta, opisywany niegdyś przez Czesława Miłosza, z targiem kwiatów, warzyw i owoców, a wieczorem zamieniający się w miejsce spotkań turystów i mieszkańców
- Via Condotti – najbardziej ekskluzywna ulica Rzymu ze sklepami znanych i lubianych marek włoskich i zagranicznych
- Schody Hiszpańskie – znane z pokazów mody i festiwali kwiatów, jedne z najdłuższych i najszerszych schodów w Europie
- Piazza del Popolo wyróżniający się dzięki egipskiemu obeliskowi, a powyżej placu, z parku Borghese roztacza się zapierająca dech w piersiach panorama miasta
- Plac i Bazylika Św. Piotra – najważniejsze miejsce dla wszystkich katolików oraz **Grób Jana Pawła II** – papieża Polaka
- Zamek i most św. Anioła nazwany tak, aby upamiętnić ukazanie się cherubina na znak końca epidemii
- Spacer po dzielnicy Trastevere, czyli Zatybrzu, najstarszej części Rzymu, pełnej brukowanych, wąskich uliczek, starych domostw porośniętych bluszczem, urokliwych restauracyjek, malowniczych skwerów oraz malutkich sal kinowych
- Wyspa Tyberyjska z Bazyliką Św. Bartłomieja, gdzie złożone są relikwie męczenników m.in. Św. Wojciecha
- Bocca Della Verita – Usta Prawdy będące wyrocznią prawdomówności

W przerwach podczas zwiedzania proponujemy czas wolny na posiłek, podczas którego będzie możliwość spróbowania włoskich potraw, takich jak słynne pizze, makarony, cannelloni czy focaccia, a także posmakowania wyśmienitej włoskiej kawy oraz lokalnych win, Campari, Grappy, Martini czy Amaretto (płatne indywidualnie wg zamówienia).

Ponadto Rzym oferuje szeroki wybór ciekawych atrakcji dodatkowych, realizowanych fakultatywnie, w zależności od czasu wolnego:
- Koloseum – symbol Wiecznego Miasta, jeden z cudów świata starożytnego, miejsce, w którym niegdyś odbywały się igrzyska, występy cyrkowe i teatralne oraz walki gladiatorów. **- Forum Romanum** – antyczne centrum spotkań towarzyskich i politycznych Rzymian (ok. 25 euro/os.)
- Muzea Watykańskie z wspaniałą kolekcją dzieł sztuki m.in. Michała Anioła, Rafaela czy Caravaggio, oraz **- Kaplica Sykstyńska**, gdzie podczas konklawe wybierany jest następca Św. Piotra (ok. 25 euro/os.)
- Ogród Zoologiczny Bioparco – działające już ponad sto lat zoo można zwiedzać spacerkiem lub z pokładu kolejki (ok. 16 euro/os.)
- WelcomeToRome – fascynujący i zaskakujący pokaz poświęcony Rzymowi, podczas którego możemy zanurzyć się w 2700-letnią historię Wiecznego Miasta, prowadzącą przez podstawowe etapy, które sprawiły, że Rzym stał się miastem, które znamy dzisiaj (ok. 14 euro/os.)
- Muzeum Leonardo da Vinci z rekonstrukcjami niezwykłych maszyn i pojazdów latających autorstwa renesansowego mistrza (ok. 12 euro/os.)
- Rejs statkiem po Tybrze pozwalający poznać stolicę Włoch z zupełnie innej, równie fascynującej perspektywy (ok. 18 euro/os.)
- Domus Aurea - Złoty Dom Nerona to pozostałości majestatycznego i luksusowego pałacu, którego oryginalne wnętrza będące pierwowzorem dla wielu rzymskich budowli, można podziwiać między innymi dzięki specjalnie przygotowanemu pokazowi 3D (ok. 12-20 euro/os.)

Wieczorami proponujemy słynne włoskie rozrywki, które świetnie oddają ducha miasta:
- Centrale Ristotheatre – wyśmienita włoska kolacja serwowana w towarzystwie występów teatralnych, koncertów jazzowych lub przedstawień kabaretowych (ok. 39 euro/os.)
- La Rosetta – jedna z najsłynniejszych restauracji w mieście serwująca m.in. wyśmienite owoce morza (płatne indywidualnie wg zamówienia)
- Art Cafe Roma – najpopularniejszy i najbardziej ekskluzywny klub, gdzie imprezy rozkręcają światowej sławy DJ-e (płatne indywidualnie wg zamówienia)
- Spektakl w Teatro dell' Opera lub w Teatrze Narodowym (od 40 euro/os.)

- Mecz piłkarski – niesamowite wrażenia dla wszystkich fanów ligi włoskiej (od 50 euro/os.)

Dzień 4:
Proponujemy jako dzień wolny, który można przeznaczyć na zakupy w znanych butikach słynnych włoskich projektantów takich jak Armani, czy Valentino, korzystanie z lokalnych atrakcji, wypoczynek nad pobliskim morzem lub udział w wybranej wycieczce fakultatywnej.
- Ostia - po przyjeździe do nadmorskiej miejscowości zobaczymy ruiny starożytnej Ostii z forum, bazyliką, spichrzami oraz domami mieszkalnymi, następnie zwiedzimy łaźnie cesarskie oraz termy Neptuna z zachowanymi do dzisiaj mozaikami. Zobaczymy także zamek papieża Juliusza II oraz port Trajana. Czas wolny proponujemy przeznaczyć na wypoczynek na plaży. Cena wycieczki ok. 50 euro/os + bilety wstępu.
- Anzio - spacer po mieście Nerona rozpoczniemy od ruin jego willi, następnie zajrzymy do imponującej przepięknym wnętrzem Bazyliki świętej Teresy oraz udamy się do Portu w Anzio, gdzie codziennie rano pojawiają się rybacy ze świeżym połowem. Popołudnie proponujemy poświęcić na spacer do pobliskiej uroczej miejscowości Nettuno lub wypoczynek i plażowanie na najsłynniejszej i najczystszej plaży w okolicach Rzymu. Cena wycieczki ok. 60 euro/os.
- Magicland - bajkowe karuzele, zakręcone zjeżdżalnie, potężne diabelskie młyny oraz rozpędzone kolejki górskie to tylko niektóre z atrakcji, jakie czekają na odwiedzających fantastyczny lunapark Rainbow Magicland. Zapraszamy do spędzenia niezapomnianych chwil pełnych radości i wyśmienitej zabawy. Cena wycieczki, ok. 55 euro/os.
- Castel Gandolfo - malownicze miasteczko leżące na kraterze wygasłego wulkanu Lacjum, słynące z letniej rezydencji papieskiej. Poza wspaniałym pałacem zobaczymy również ogrody papieskie, które swoją powierzchnią przekraczają obszar całego Watykanu. Na koniec zajrzymy także do kościoła św. Tomasza – zachwycającej barokowej świątyni projektu Berniniego. Cena wycieczki ok. 60 euro/os + bilety wstępu do pałacu i ogrodów.
- Zoomarine - fantastyczna rozrywka dla całej rodziny, która przybliży i zachwyci ekscytującym światem przyrody. Niezwykłe połączenie lunaparku, aquaparku, akwarium oraz cyrku wodnego z pokazami delfinów, fok i lwów morskich sprawi, że pokochasz fascynujący wodny świat. Cena wycieczki ok. 59 euro/os.
- Tivoli - wyjątkowe miejsce z kompleksem pałacowo-parkowym, który od XVI wieku do dziś jest źródłem inspiracji dla wybitnych architektów. Budynek Willi d'Estate położony jest na wzniesieniu, obok znajduje się grająca fontanna, a przed nią taras na skarpie, z której rozpościera się widok na najbardziej spektakularną część ogrodów, pociętych licznymi alejkami z fontannami i elegancko przystrzyżonymi żywopłotami. Cena wycieczki ok. 65 euro/os + bilety wstępu.

Wieczorem proponujemy odwiedzić lokalne tawerny, puby i restauracje, w których będziemy mieli niepowtarzalną możliwość smakowania specjałów kuchni rzymskiej, wyśmienitej włoskiej kawy oraz lokalnych win, Campari, Grappy, Martini czy Amaretto (płatne indywidualnie wg zamówienia).

Dzień 5:
Wymeldowanie z hotelu, czas wolny w zależności od godzin wylotu, transfer na lotnisko, przelot do Polski.

Zakwaterowanie:
Hotele 3* położone w pobliżu środków komunikacji miejskiej/podmiejskiej, w odległości kilku przystanków do największych atrakcji Rzymu. Wszystkie hotele dysponują wygodnymi pokojami 2- osobowymi (z możliwością 1 dostawki) z łazienką, TV i telefonem.
Wyżywienie - śniadania kontynentalne
Hotele 3* np. Osimar*, SOTEL Nomentana*****

Informacje dodatkowe:
- Spotkanie z pilotem/przedstawicielem organizatora nastąpi na lotnisku w Polsce lub po przylocie w Rzymie.
- Transfery z/na lotnisko są realizowane busem/autokarem lub komunikacją miejską i/lub podmiejską w zależności od ilości osób, natomiast przejazdy podczas zwiedzania komunikacją miejską i/lub podmiejską.
- Kolejność dni zwiedzania może ulec zmianie.
- Pilot nie oprowadza wewnątrz obiektów.
- W przypadku wylotu z Rzymu w godzinach porannych zamiast śniadania może być wydany pakiet śniadaniowy.
- Linia lotnicza i godziny przelotów mogą ulec zmianie.
- **„Single"** - bez dopłaty, przy dokwaterowaniu do pokoju 2 lub 3 osobowego (opcja na zapytanie).
- **„Zniżki dla dzieci"** - dotyczą dziecka do 12 lat zakwaterowanego wspólnie z 2 osobami pełnopłatnymi.

WAŻNE:
Bardzo prosimy o dokładne wypełnianie formularza rezerwacyjnego w szczególności podania pełnego nazwiska i imienia zgodnego z dokumentem, którym będą się Państwo posługiwali podczas podróży, daty urodzenia oraz obywatelstwa. Prosimy też o sprawdzenie terminu ważności tego dokumentu.

Cena zawiera

- przelot samolotem na wybranej trasie
- opłaty i podatki lotniskowe
- koszt przewozu bagażu podręcznego (**WIZZAIR** o wymiarach 40x30x20cm, waga do 10 kg, **RYANAIR** o wymiarach 40x20x25cm, waga do 10 kg)
- 4 noclegi w hotelu 3*
- zakwaterowanie w pokoju 2-osobowym
- 4 śniadania
- opiekę polskojęzycznego pilota/przedstawiciela Regent
- podstawowe ubezpieczenie KL, NNW, bagażu

Cena nie zawiera

- Orientacyjnego kosztu uczestnictwa w programie ramowym, na który należy przeznaczyć dodatkowo ok. 130-140 euro/osoba. Kwota ta obejmuje transfery z/na lotnisko, bilety komunikacji miejskiej i/lub podmiejskiej podczas realizacji programu zwiedzania oraz usługi lokalnych przewodników.
- Kosztu opłaty za podatek turystyczny (cena ok. 4 euro/os./noc).
- Kosztu wycieczek fakultatywnych i atrakcji pozaprogramowych.
- Kosztu posiłków zamawianych indywidualnie.
- Kosztu usługi przewozu bagażu rejestrowanego, którego waga uzależniona jest od linii lotniczej realizującej przelot (**WIZZAIR** - do 10kg; **RYANAIR** - do 10kg o maksymalnych wymiarach 55x40x20cm;. Usługę tę można nabyć opcjonalnie dla wszystkich lub tylko wybranych podróżujących osób za dodatkową opłatą.
- Kosztu usługi przewozu bagażu głównego (rejestrowanego), którego waga uzależniona jest od linii lotniczej realizującej przelot (**WIZZAIR** - do 20kg; **RYANAIR** - do 20kg. Usługę tę można nabyć opcjonalnie dla wszystkich lub tylko wybranych podróżujących osób za dodatkową opłatą.
- Kosztu usługi pierwszeństwa wejścia na pokład wraz z dodatkowym bagażem podręcznym, którego wymiary i waga są uzależnione od linii lotniczej realizującej przelot (**WIZZAIR** do 10kg o maksymalnych wymiarach 55x40x23cm, **RYANAIR** - do 10kg o maksymalnych wymiarach 55x40x20cm). Usługę tę można nabyć opcjonalnie dla wszystkich lub tylko wybranych podróżujących osób za dodatkową opłatą.
- Dopłaty do miejsc w samolocie obok siebie w ramach jednej rezerwacji.
- Dopłaty do pokoju jednoosobowego.

Niniejsza oferta nie stanowi oferty w rozumieniu Kodeksu Cywilnego, a dane w niej zawarte mają jedynie charakter informacyjny i mogą ulec zmianie.

Terminy

1.	05.04.2024	09.04.2024	**3380 PLN**

2.	09.04.2024	13.04.2024	**2520 PLN**
3.	19.04.2024	23.04.2024	**2860 PLN**
4.	14.05.2024	18.05.2024	**2990 PLN**
5.	24.05.2024	28.05.2024	**3120 PLN**
6.	28.05.2024	01.06.2024	**2660 PLN**
7.	07.06.2024	11.06.2024	**2520 PLN**
8.	11.06.2024	15.06.2024	**2420 PLN**
9.	21.06.2024	25.06.2024	**2420 PLN**
10.	25.06.2024	29.06.2024	**2990 PLN**
11.	09.07.2024	13.07.2024	**2360 PLN**
12.	19.07.2024	23.07.2024	**2460 PLN**
13.	23.07.2024	27.07.2024	**2800 PLN**
14.	02.08.2024	06.08.2024	**2700 PLN**
15.	13.08.2024	17.08.2024	**2700 PLN**
16.	23.08.2024	27.08.2024	**2700 PLN**
17.	27.08.2024	31.08.2024	**2700 PLN**
18.	06.09.2024	10.09.2024	**2990 PLN**
19.	10.09.2024	14.09.2024	**2860 PLN**
20.	20.09.2024	24.09.2024	**2990 PLN**
21.	24.09.2024	28.09.2024	**2660 PLN**
22.	04.10.2024	08.10.2024	**2760 PLN**
23.	08.10.2024	12.10.2024	**2420 PLN**
24.	22.10.2024	26.10.2024	**2420 PLN**

© Copyright 2003-2016 **REGENT TRAVEL GROUP Sp. Z o.o spółka komandytowa**, ul. Meliorantów 8, 60-447 Poznań | **tel./fax** (61) 851-31-18 | biuro@regent.pl | Kontakt